

Welche Hummeln fliegen denn da?

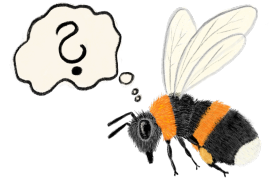

Die Bestimmung von Hummeln ist nicht ganz einfach, aber anhand der Färbung kann ein Einstieg gelingen.

Gerade im Frühjahr sind die Hummelköniginnen aktiv. Auf der Suche nach Nektar und einem geeigneten Neststandort lassen sie sich gut beobachten. Wenn ihr eine Hummel findet, achtet zunächst auf die Färbung der Hinterleibsspitze! Mit Hilfe der Umrisse unten könnt ihr das Streifenmuster der Hummeln einfach dokumentieren und anschließend mit der Bestimmungshilfe einer Art zuordnen.

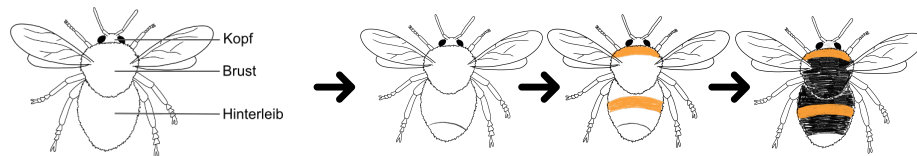

Name: _____

Aufgaben

1. Wenn ihr eine Hummel seht, tragt zunächst die Färbung der Hinterleibsspitze in die Abbildung ein.
2. Zeichnet die Streifen auf Brust und Hinterleib ein.
3. Färbt die Brust und den Hinterleib in der entsprechenden Farbe.
4. Nutzt die Bestimmungshilfe „Welche Hummel ist es?“ zur Bestimmung der Art.

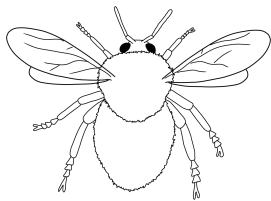

Name: _____

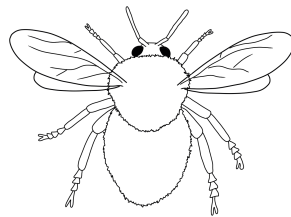

Name: _____

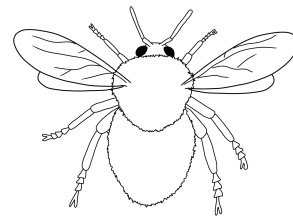

Name: _____

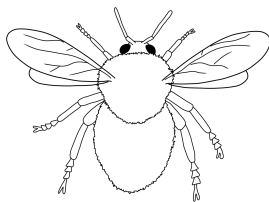

Name: _____

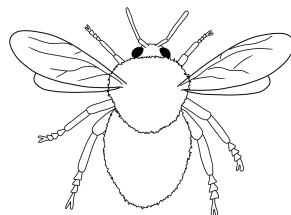

Name: _____

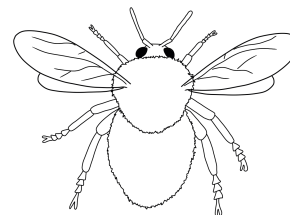

Name: _____

